

STAROSTWO POWIATOWE
W STRYZYŹOWIE
ul. Świerżowa 15
44-100 Strzyżów, tel./fax (17) 276 000, 276 001

**MAPA
DO CEŁÓW PROJEKTOWYCH**
gm. FRYSZTAK

GOGOŁÓW

Skala 1:1000
7.120.25.03.4

WZBUDZENIE I OBRONA ZAKREŚLONYM LUB
WZBUDZENIE I OBRONA STANU W DZIEŁ 226-29

Wykonawca: **Krzysztof Mysłowski**
GOSPODARSTWO PRACOWNI
JAZDZKI
FRYSZTAK, ul. Wolności 15
NIP: 615-05-77-47

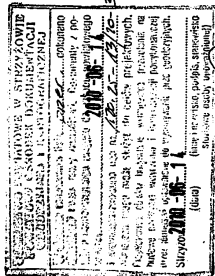

<p>Biurowie Projektowe "KONSTRUKTOR" ul. Czwaraków 19, 39-200 Dębica fax +48 14 690 81 99, tel. 601 43 45 45 www.buduj.org, e-mail: konstruktor@buduj.org</p>	
Temat	PRZEBUDOWA WIATROZŁAPU WEJŚCIOWEGO BUDYNKU SZKOŁY
opracowanie:	GOGOŁÓW
Adres budowy:	DZIAŁKA NR EW. 920
Investor	W PIS 1 GMINA FRYSZTAK
Przełom rysunku:	PROJEKT ZAGOSPODAROWANIA DZIAŁKI
Skala:	1:1000
Format:	Projekt budowlany
Data:	06.2012
Uprawnienia:	Format: 244
Imię i Nazwisko:	Projektant:
mgr inż. Marek Krysiak	83-46/75/88
Opisany:	-

WVVV NIEPRZEKRACZAJĄCA LINIA ZABUDOWY
ABCDEF LINIA ROZGRANICZAJĄCA TEREN INWESTYCJI
1 BUDYNEK SZKOLNY
2 WIATROZŁAP DO PRZEBUDOWY

Załącznik nr. 2
do decyzji nr. 236/2012
z dnia 23.04.2012 r.
W S P R A W I E:
1. Zawierająca pozwolenie na budowę
2. Uzależniona pozwolenia na budowę
*Przebudowy wiatrołapu
Gogołowa*
dla: *Gminy Frysztak*



Sprawdzono z materiałami ZUOP w Strzyżowie
wniesiono projekowane, uzgodnione
lokalizacje i trasy urządzeń podziemnych
(nie) występują tereny zniekształcenia
(nie) występują złoża surowców mineralnych
Strzyżów, 23.06.2012, Inżynieria Nr. 231/2012
W. K. R. O. W. N. I. K.
Pracownia Technicznej Obsługi
Pracowni Budowlanych
spec. Paweł Mysłowski

STAROSTWO POWIATOWE
W STRZYŻOWIE
38-100 Strzyżów, ul. Przemysłowa 15
tel./fax (17) 276-5070, 276-50001

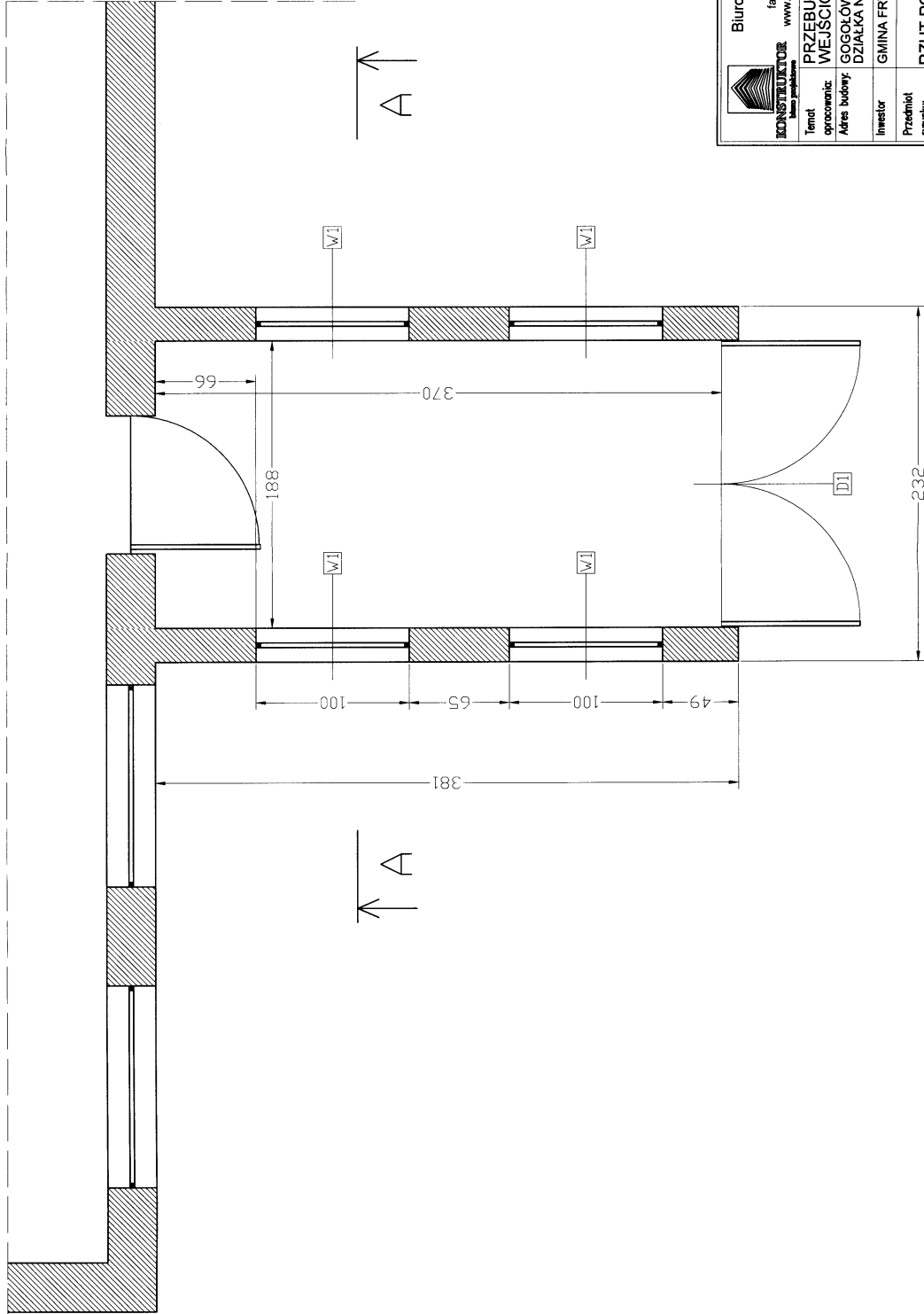

Biurowo Projektowe "KONSTRUKTOR"
ul. Czwartaków 19, 39-200 Dębica
tel. +48 14 680 81 89, tel. 601 53 45 45
www.buduj.org, e-mail: konstruktor@buduj.org

Temat: PRZEBUDOWA WĄTROKAPU
opracowanie: WEJŚCIOWEGO BUDYNKU SZKOŁY
Adres budowy: GOGOŁÓW
DZIAŁKA NR EW. 920 Nr rys: 2
Inwestor: GMINA FRYSZTAK

Przedmiot rysunku:		RZUT POZIOMY	
Skala:	1:25	Faza:	Projekt budowlany
Brano:	architektura	Format:	A4
Imię i Nazwisko:	mgr inż. Marek Kryszek	Uprawnienie:	83-46/75/88
Projektant:		Podpis:	
Opracował:		Data:	06.2012

Uwagi:
Okno W2 pokazana na rys. elewacji na ścianie budynku.

STAROSTWO POWIATOWE
W STRYZYŹOWIE
36-100 Strzyżów, ul. Przemysłowa 15
tel./fax (17) 27651000, 27650001

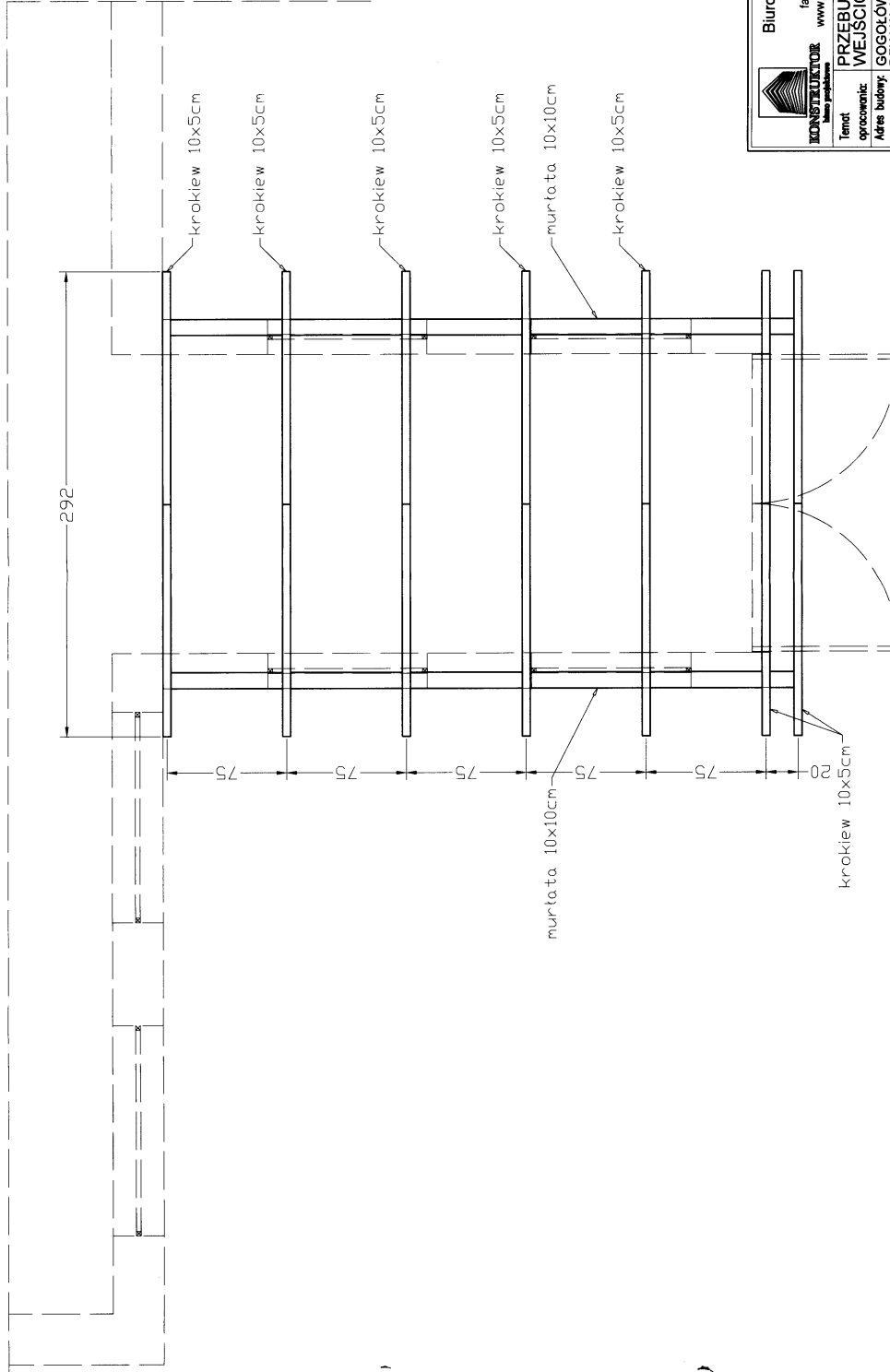

Biuro Projektowe "KONSTRUKTOR"
ul. Czerwotaków 19, 39-200 Dębica
tel. +48 14 690 81 99, tel. 601 53 45 45
www.buduj.org, e-mail: konstruktor@buduj.org

Temat: PRZEBUDOWA WIATROŁAPU
opracowanie: WĘJSZCOWIEC
Adres budowy: GOGOŁÓW
DZIAŁKA NR EW. 920 Nr rys. 3
Inwestor: GMINA FRYSZTAK

Przedmiot rysunku: KONSTRUKCJA DACHOWA	
Skala: 1:25	Faza: Projekt budowlany
Branda: konstrukcyjna	Format: 214
Imię i Nazwisko: mgr inż. Wojciech Wołek	Uprawnienia: POK/0082/P00K/04
Projektant	Opracował
Data: 06.2012	
Podpis:	

STAROSTWO POWIATOWE
W STRYZYŃWIE
38-100 Strzyżów, ul. Przemysłowa 15
tel./fax (17) 2765000, 27650001

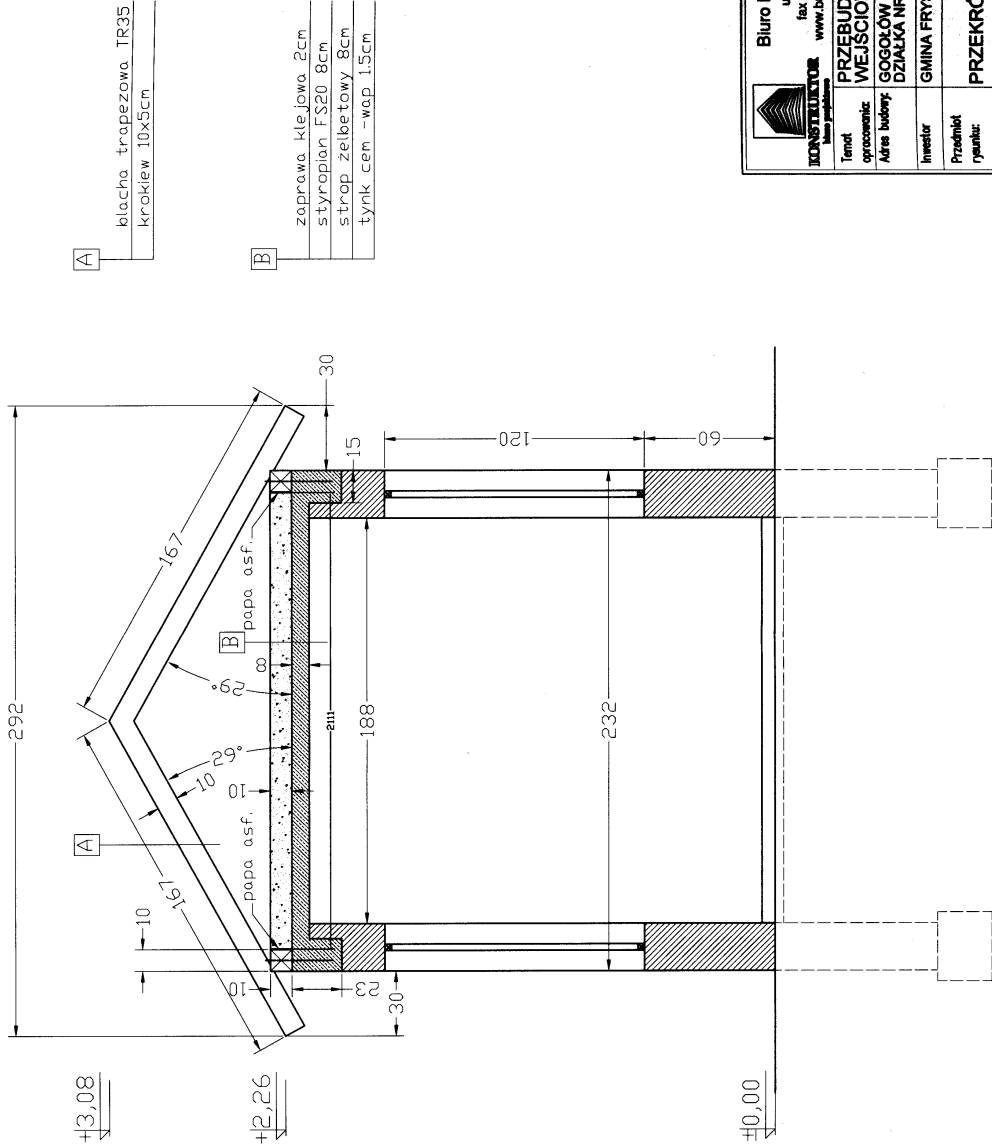

A
blacha trapezowa TR35
krokiew 10x5cm

B
zaprawa klejowa 2cm
styropian FS20 8cm
strop żelbetowy 8cm
tynk cem -wap 1,5cm



Biuro Projektowe "KONSTRUKTOR"
ul. Czerwacka 18, 38-200 Dąbica
tel. +48 14 680 81 99, tel. 601 50 49 45
www.budaj.org, e-mail: konstruktor@budaj.org

Tytuł: PRZEBUDOWA WATROZAPU
WEJŚCIOWEGO BUDYNKU SZKOŁY
Adres budowy: GOGÓCZÓW
DZIAŁKA NR EW. 920 Nr rk: 4
Inwestor: GMINA FRYSZTAK

Przebieg i plan: PRZEKRÓJ A-A

Skala: 1:20	Faza: Projekt budowlany
Wzrost: kameralny	Format: 214
Instalacje: elektryczna	Upewnienie: Projekt
Projektant: mgr inż. Wojciech Witek	PKW/002/P00K/04
Opis: -	-

STAROSTWO POWIATOWE
W STRYZYŹOWIE
38-100 Strzyżów, ul. Przemysłowa 15
tel./fax (17) 763000, 7630001

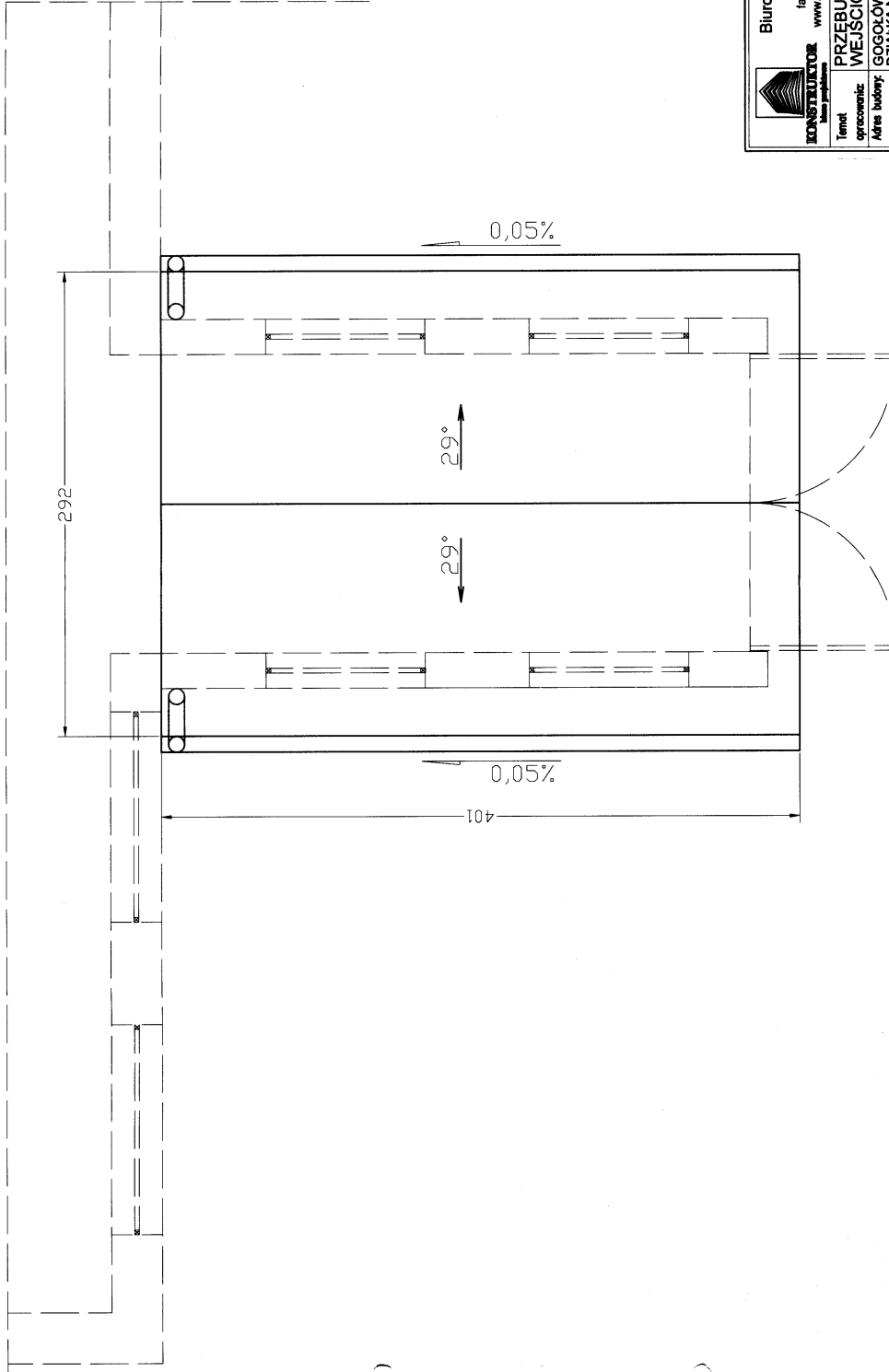

Biurowie Projektowe "KONSTRUKTOR"
ul. Czarnostków 19, 38-200 Dąbica
fax: +48 14 680 81 89, tel. 601 59 45 45
www.buduj.org, e-mail: konstruktor@buduj.org

Temat: PRZEBUDOWA WIATROKAPU
opracowanie: WEJŚCIOWEGO BUDYNKU SZKOŁY

Adres budowy: GOGOŁÓW
DZIAŁKA NR EW. 920 Nr TF 5

Investor: GMINA FRYSZTAK

Przedmiot
opracowania: RZUT DACHU

Skala: 1:25
Faza: Projekt budowlany

Brutto: 2/44
Forma: 2/44
Data: 06.2012

Inty i Nazwisko: Opracowanie: Projekt
mgr inż. Wojciech Woźniak PW/1002/P000/P04

Opracował: -
Data: -

ELEWACJA FRONTOWA - ISTNIEJĄCA

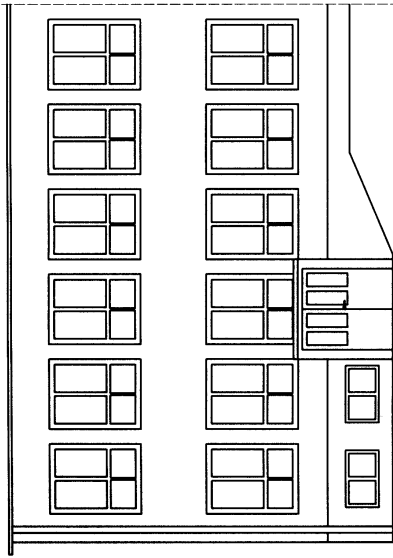

ELEWACJA FRONTOWA - PROJEKTOWANA

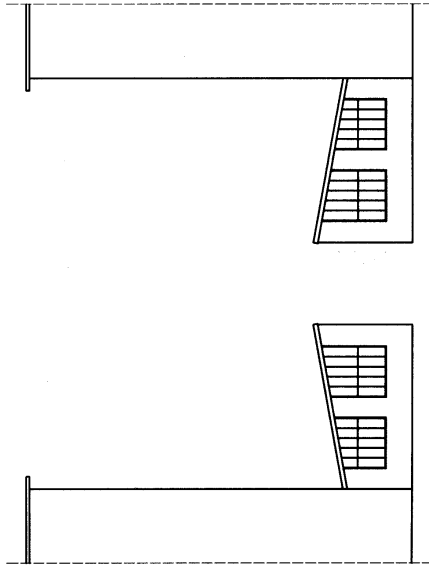
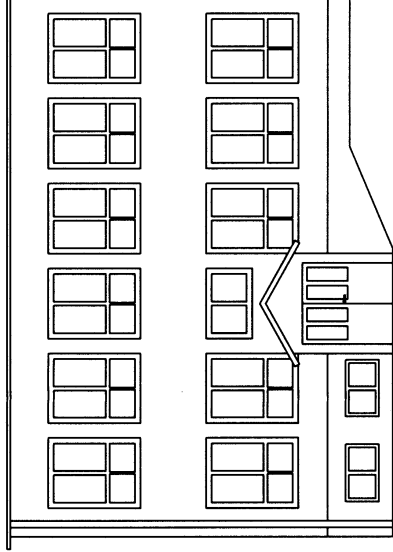

ELEWACJA BOCZNA LEWA - ISTNIEJĄCA

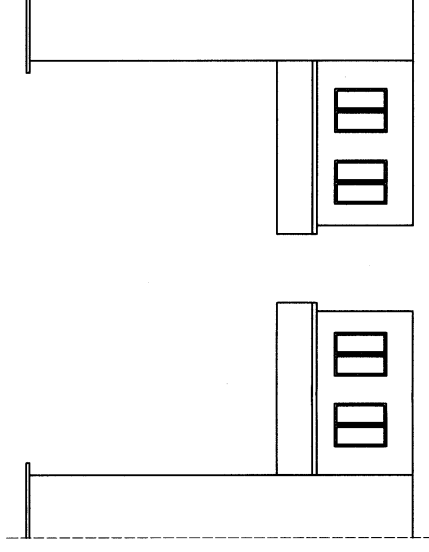

ELEWACJA BOCZNA LEWA - PROJEKTOWANA

ELEWACJA BOCZNA PRAWA - PROJEKTOWANA



Biuro Projektowe "KONSTRUKTOR"
 ul. Czarnałków 19, 39-200 Dębica
 fax: +48 14 690 81 99, tel. 601 53 45 45
 www.buduj.org, e-mail: konstruktor@buduj.org

Temat: PRZEBUDOWA WIATROLAPU
 WĘJŚCIOWEGO BUDYNKU SZKOŁY
 GOGOŁÓW
 DZIAŁKA NR EW. 920

Investor: GMINA FRYSZTAK

Przedmiot: ELEWACJE

Plan: 1:100

Format: 2/4

Data: 06.2012

Projektant: mgr inż. Marek Krysiak

Opis: Podpis

Uprawnienie: 83-46/75/98

Podpis: -

Opis: -

STAROSTWO POWIATOWE
W STRZELCZOWIE
38-100 Strzelce
ul. Wolności 15
tel./fax (17) 2761000, 2761001

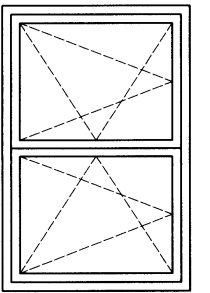
STOLARKA OKIENNA		
Wymiary	100x120	160x106
Ilość	4	1
Uwagi	RU	RU
Oznaczenie	W1	W2
Inne	projektowane	projektowane

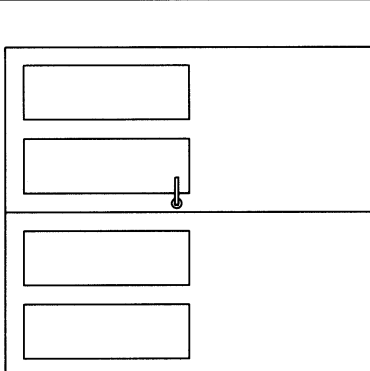
STOLARKA DRZWIOWA		
Wymiary	188x209	
Ilość	1	
Uwagi	dwuskrzydłowe	
Oznaczenie	D1	
Inne	istniejące	

Uwagi:
Okno W2 pokazana na rys. elewacji na ścianie budynku.

		Biuro Projektowe "KONSTRUKTOR" ul. Czarnaaków 19, 39-200 Dąbica fax +48 14 690 81 99, tel. 601 53 45 45 www.buduj.org, e-mail: konstruktor@buduj.org	
Temat: opracowanie:	PRZEBUDOWA WIATROŁAPU WEJŚCIOWEGO BUDYNKU SZKOŁY		
Adres budowy:	GOGOŁÓW	nr rys. 7	
Investor:	DZIAŁKA NR EW. 920 GMINA FRYSZTAK		
Przebiegł tytuł:	ZESTAWIENIE STOLARKI		
Skala: 1:25		Faza: Projekt budowlany	Data: 06.2012
Branża: konstrukcyjna		Format: A4	Podpis:
Projektant:	Imię i Nazwisko:	Uprawnienie:	
Opracował:	Imię i Nazwisko:	Podpis: POK/0082/P00K/04	